キラリと光る広島県へ！

伊藤まゆみ通信

［県政報告］

発行／広島県議会　〒730-8509 中区基町10-52
TEL 513-4665
広島県議会議員　伊藤まゆみ

子ども施策の実績

●実現した**「ひろしま版ネウボラ」**をいよいよ全県展開にむけて取組みます!

●4月から不妊治療が保険適用されることに伴い従来の標準的治療における助成制度が廃止され、実は結果として自己負担増となってしまいます。（図）
そこで、このたび**「広島県独自の助成金の創設」**も実現しました!!
一回あたり5万円を上限に6回まで使えるようにしました。これも未だ全国ではあまりありませんが、辛いうえに高額な治療費の一部に少しでも役立てていただけたら幸いです。

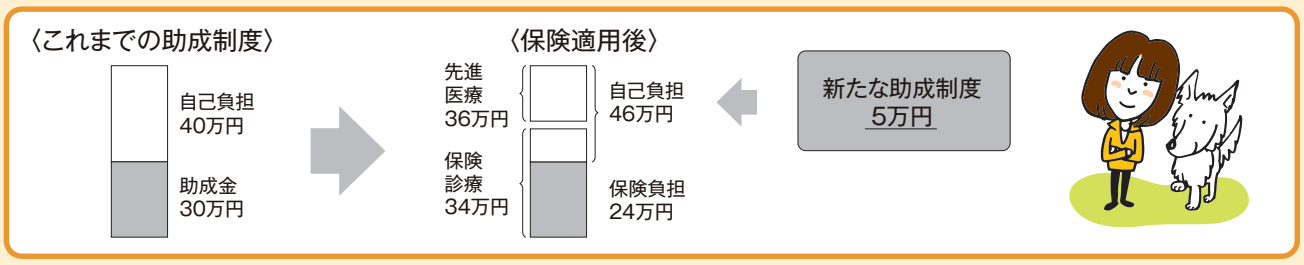

いよいよ海田大橋（明神高架橋）と令和４年完成する東広島バイパスが高架で繋がります。上り下りのランプが２ケ所できますヨ。

一般国道2号 広島南道路（明神高架橋）

位置図

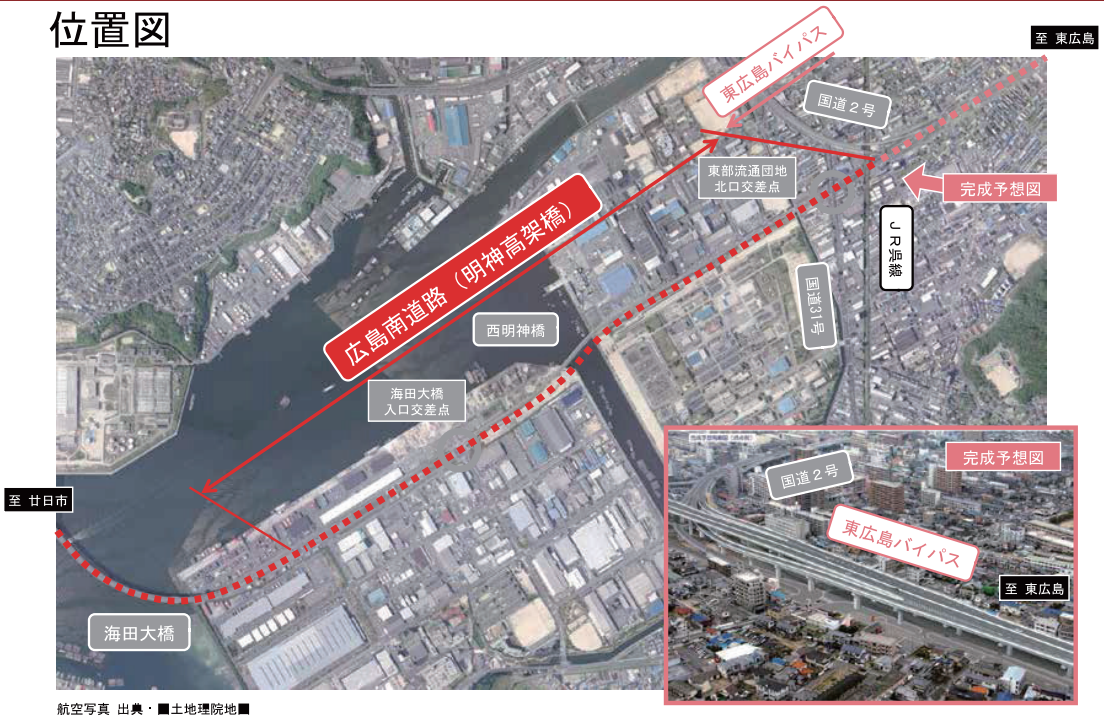

航空写真 出典・■土地理院地■

海田大橋 １００円 ⇒ ５０円を実現！
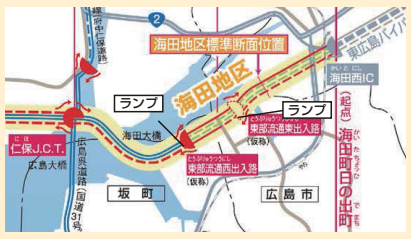
10月25日午前0時から、海田大橋ETC料金が100円から50円になりました。
ETCが「50円です!」て言うので聞いてみてくださいネ。
このたびは残念ながら無料には至りませんでしたが、将来東広島安芸バイパスと繋がるタイミングで、県港湾道路として位置する海田大橋の無料化に取り組みます。